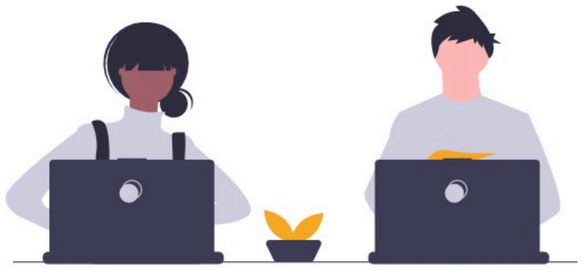

pix

Côté élève

Établissement disposant du GAR

L'élève clique sur le médiacentre dans son ENT

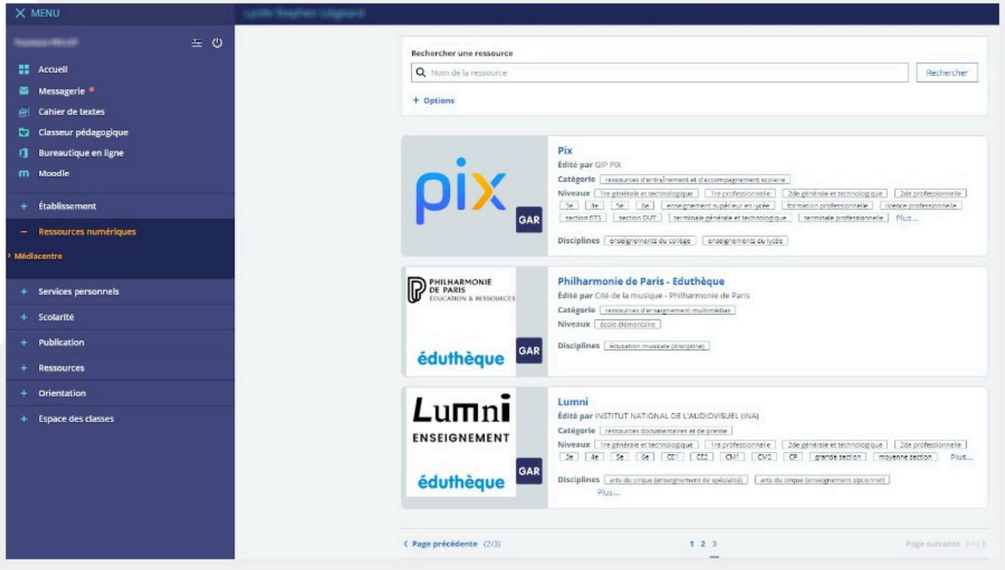

et saisit le code campagne fourni par l'enseignant

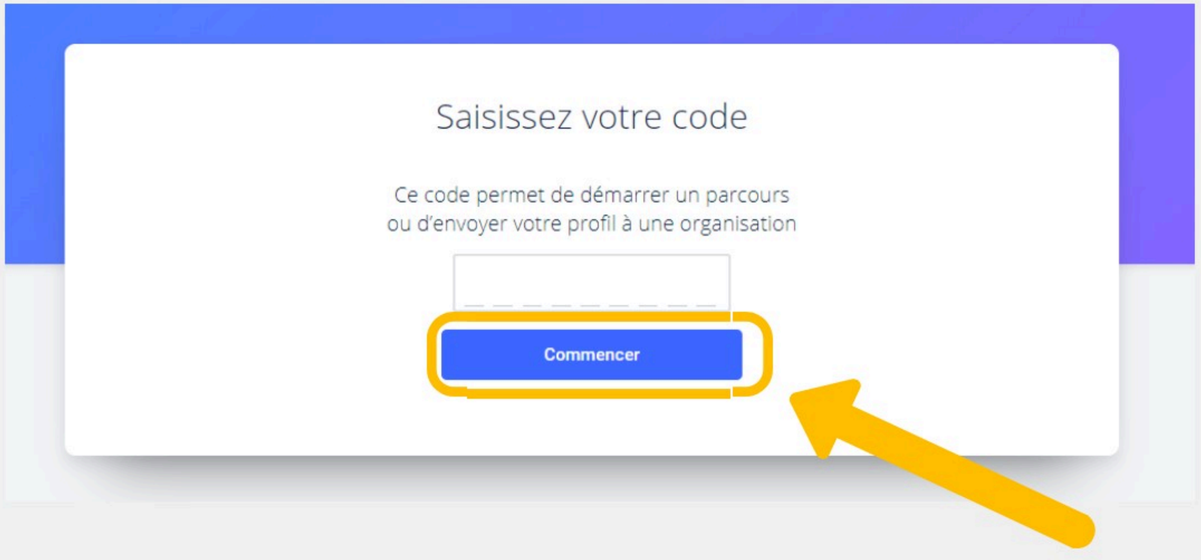

L'élève rejoint la campagne de rentrée en saisissant un code puis complète son profil en autonomie

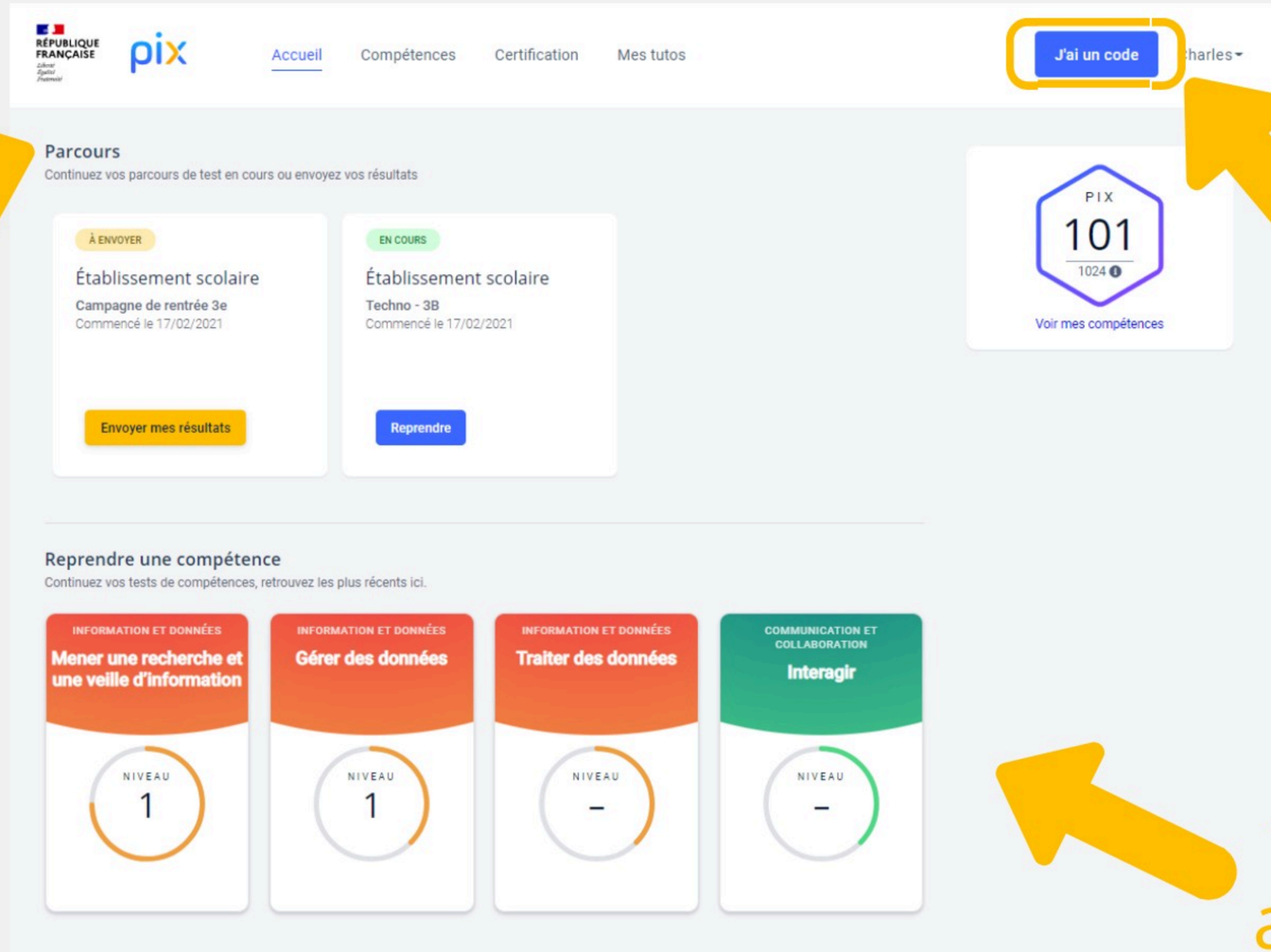

campagnes données par des enseignants

J'ai un code

travail en autonomie

L'élève commence le parcours

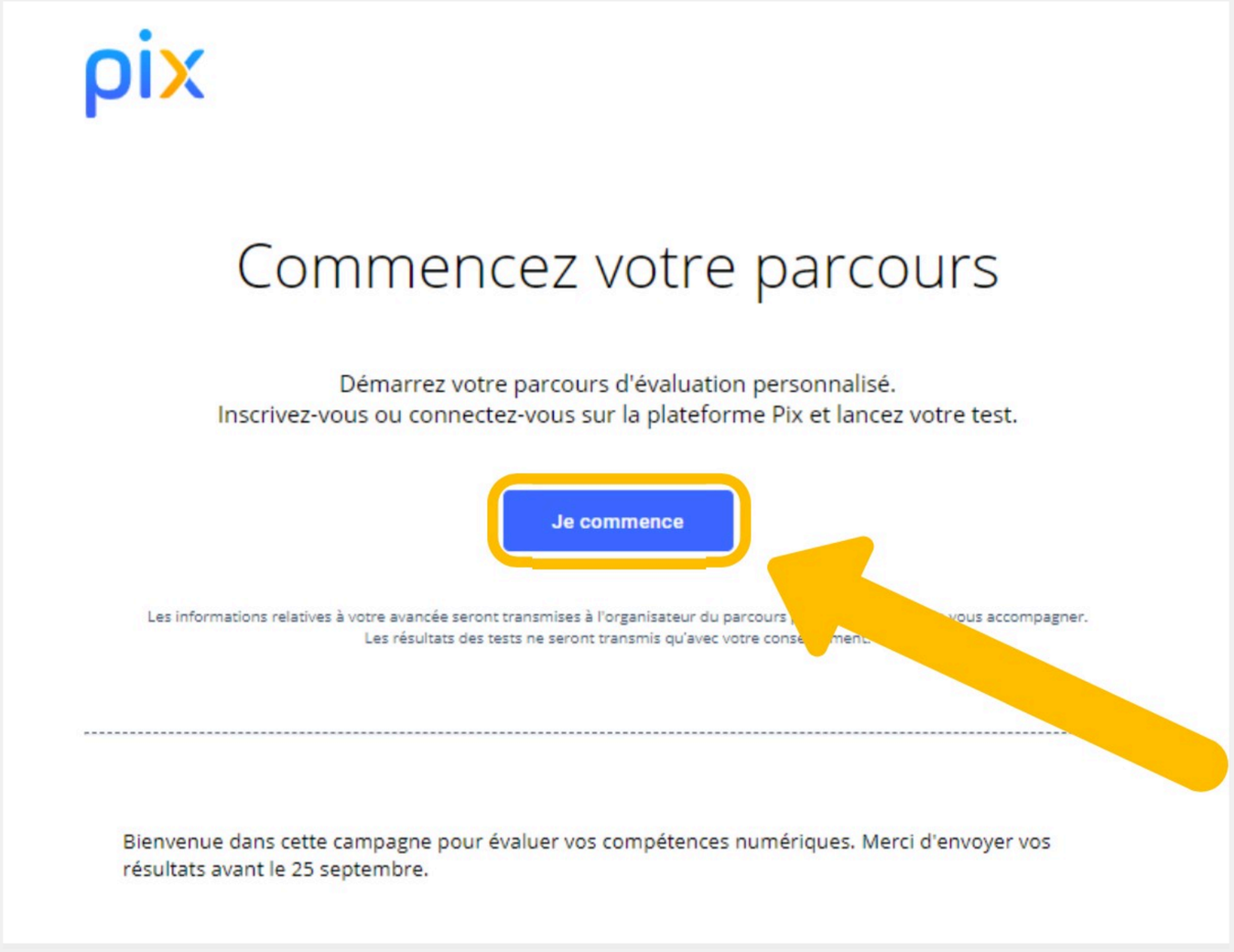

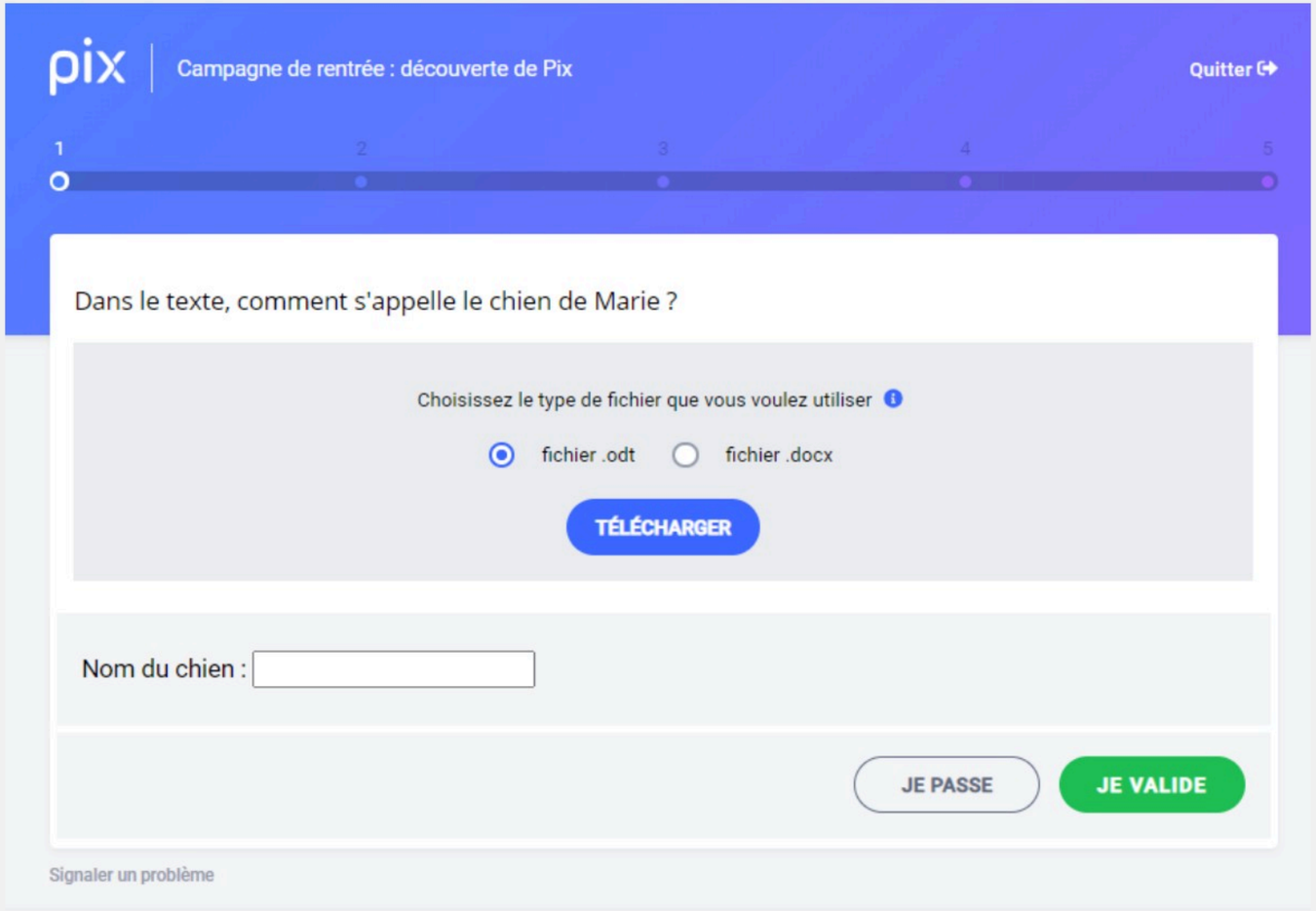

Il répond aux questions choisies par l'algorithme adaptatif

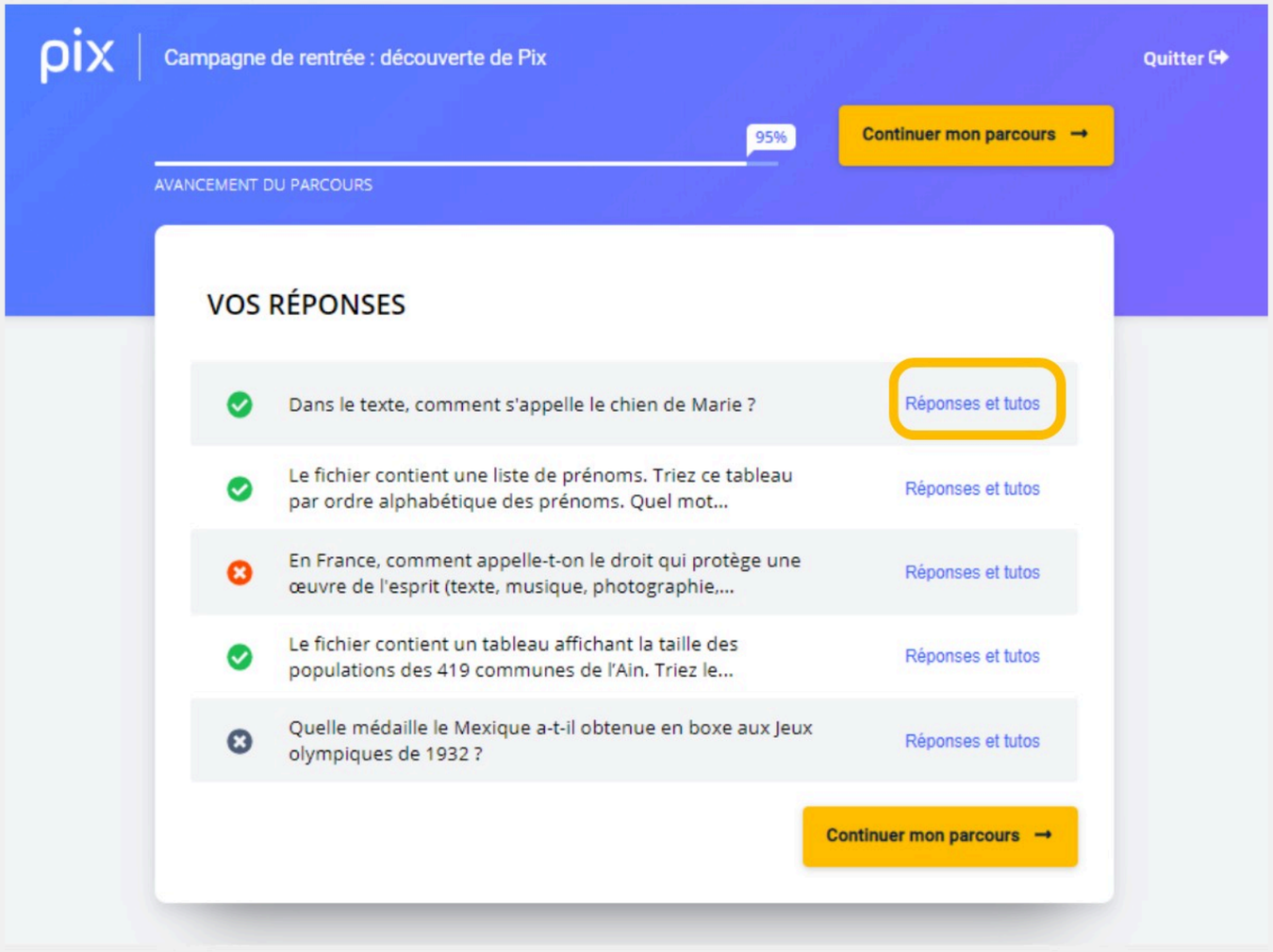

Toutes les 5 questions, il a accès
à ses réponses, des conseils et à des tutoriels

Anna ne peut plus prendre de photos avec son **smartphone** car sa mémoire est pleine.

Que peut-elle insérer dans son smartphone pour augmenter cette mémoire ?

Pas de réponse

une carte SD, micro SD ou mini SD

Pour réussir la prochaine fois

Pour gagner de l'espace sur son smartphone, on peut aussi supprimer les applications inutilisées, nettoyer les données inutiles ou encore privilégier le stockage en ligne...

Pour en apprendre davantage

Comment augmenter la capacité de stockage de son smartphone ?

Par fnac.com • Page • 2 minutes

Enregistrer Tuto utile

Cartes SD : déchiffrer les caractéristiques techniques

Par lesnumériques.com • Page • 5 minutes

Enregistrer Tuto utile

Ces liens vers les tutos ont été proposés par des utilisateurs de Pix.

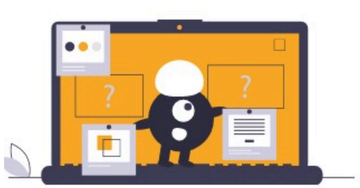

Il peut enregistrer les tutoriels et les retrouver dans son profil

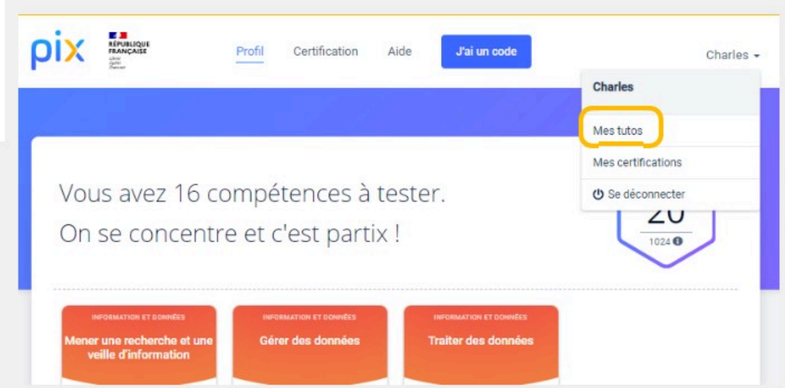

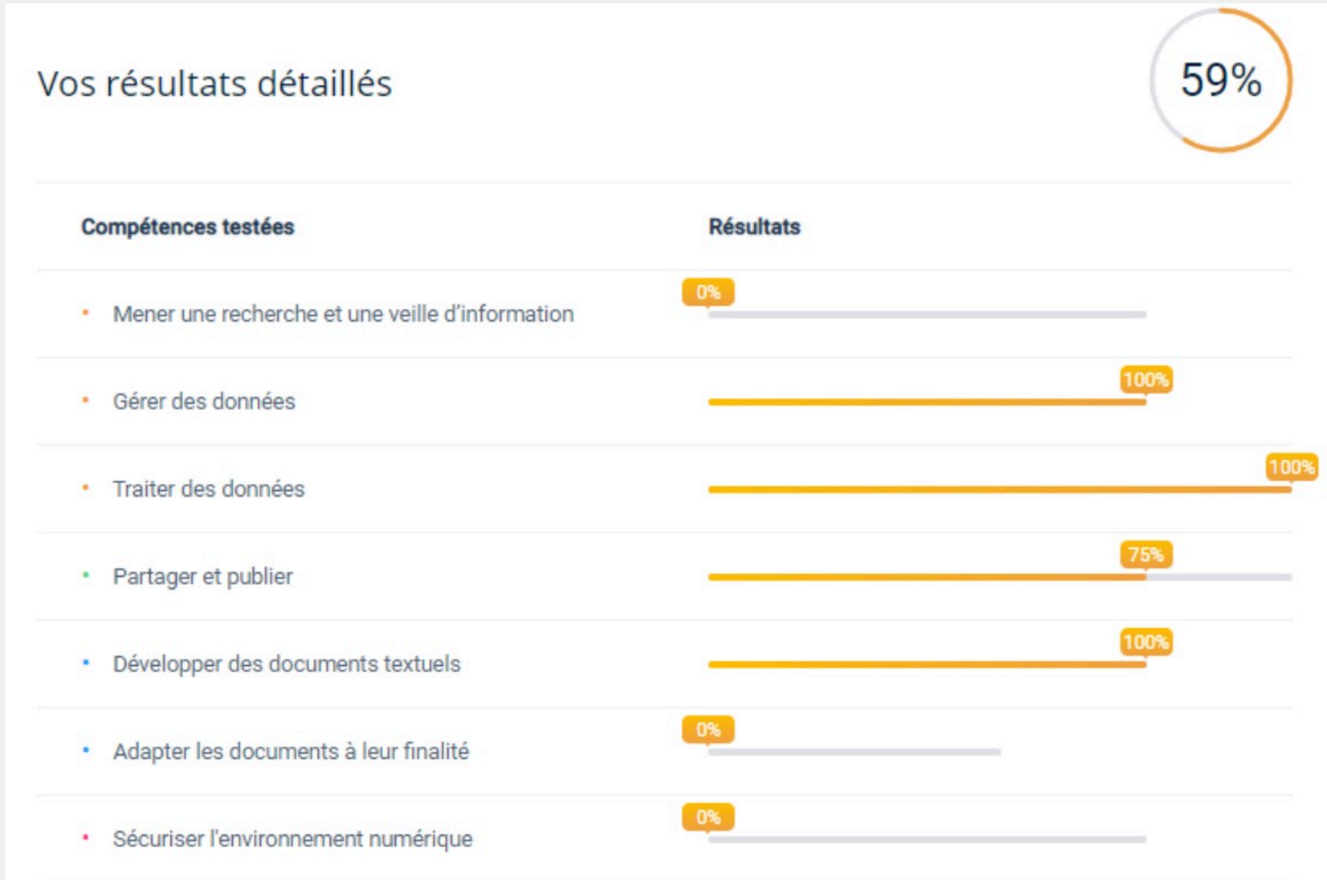

À la fin du parcours,
l'élève accède à ses résultats

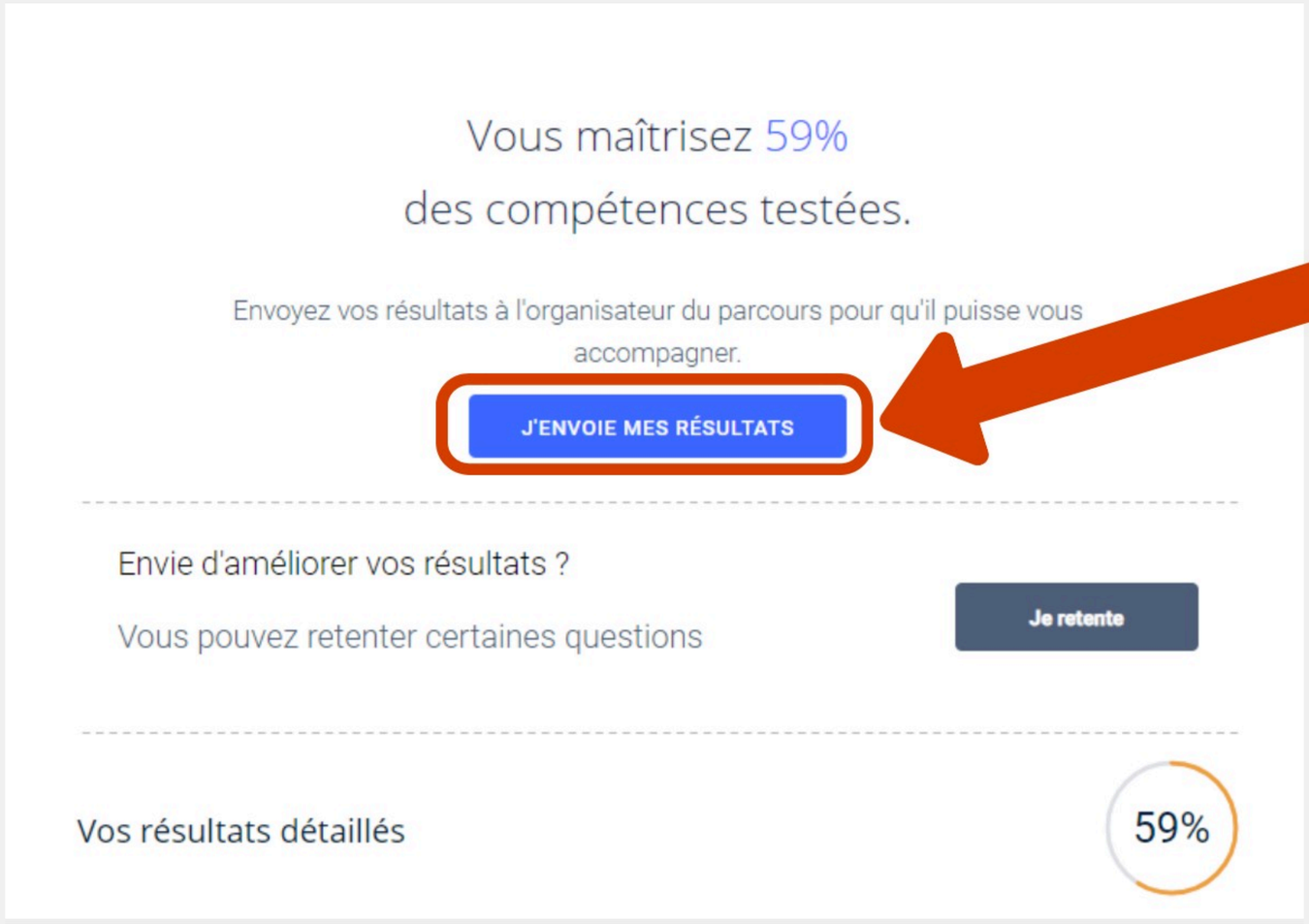

Il doit **envoyer ses résultats à son enseignant**
(ou peut retenter certains sujets avant d'envoyer)

Pour les parcours de rentrée, l'élève obtient un premier bilan de ses compétences numériques

0 à 20 % : **maîtrise insuffisante**

21 à 50 % : **maîtrise fragile**

51 à 80 % : **maîtrise satisfaisante**

81 à 100% : **très bonne maîtrise**